

# MAPA DE GESTIÓN DE RESIDUOS SÓLIDOS DE LAS VIVIENDAS DE LA PARROQUIA MULTITUD

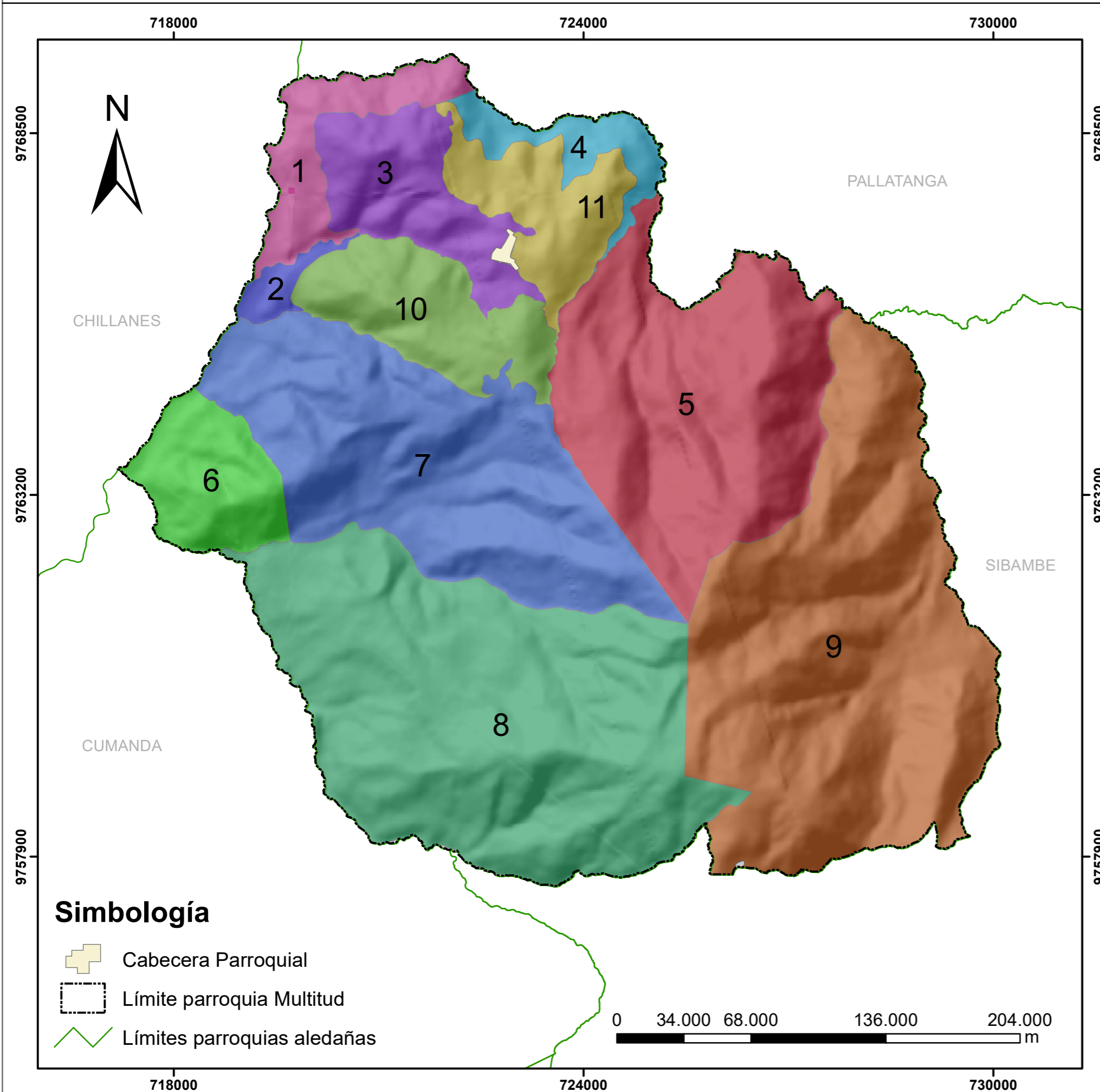

## UBICACIÓN PROVINCIAL



## LEYENDA

ESCALA	FORMAS DE GESTIÓN DE LOS RESIDUOS					
	Carro recolector	Arroja en terreno baldío o quebrada	Queman	Entierran	Arrojan al río, acequia o canal	otra forma
1	0	16	45	0	0	0
2	0	14	41	0	0	0
3	0	2	45	2	0	0
4	0	8	32	0	0	0
5	0	12	42	4	0	0
6	0	12	44	0	0	0
7	0	25	16	1	0	0
8	0	18	25	0	0	2
9	0	2	23	4	0	1
10	0	10	25	0	0	1
11	0	25	27	5	1	0

Número de viviendas

Sistema de coordenadas: WGS 1984 UTM Zona 17S  
Proyección: Transversa de Mercator  
Datum: WGS 84

## Simbología

- Cabecera Parroquial
- Límite parroquia Multitud
- Límites parroquias aledañas

0 34.000 68.000 136.000 204.000 m

**GOBIERNO AUTÓNOMO DESCENTRALIZADO  
PARROQUIAL RURAL MULTITUD**

---

**MAPA DE GESTIÓN DE RESIDUOS SÓLIDOS DE LAS VIVIENDAS**

<b>Fuente:</b> Cartografía Base Escala 1:50.000 IGM, 2021. SIN, Línea Base PDOT, 2019. Límites parroquiales GADPCH, 2023.	<b>Escala:</b> 1:60.000
<b>Elaborado por:</b> EQUIPO PDOT	<b>Fecha:</b> Noviembre, 2023.